

<참고> 제25회 한일신산업무역회의 프로그램(안)

1. 설치경위

- 한일경제인회의 산하 전문위원회 가운데 무역투자위원회, 기계공업위원회, 산업일반위원회 등 3개 위원회를 통합하여 『산업무역회의』를 신설 운영
 - '99년 10월 일본 치바(千葉)현에서 제1회 한일산업무역회의 개최 이후, 2024년 3월까지 총 24회 개최 ※ 2020년은 코로나19로 인해 미개최
 - '07년 제9회 부터 회의운영 방법을 제언·문제해결형 회의로 개선
 - '13년 제14회 부터 한일경제인회의 의제 상정을 위한 사전 회의로 운영
 - '25년 경제인회의 사전전문가 회의로서 논점을 정리(한일 경제계의 현상과 과제, 한일기업 사례로부터 공동가치 창출의 실마리를 발굴)

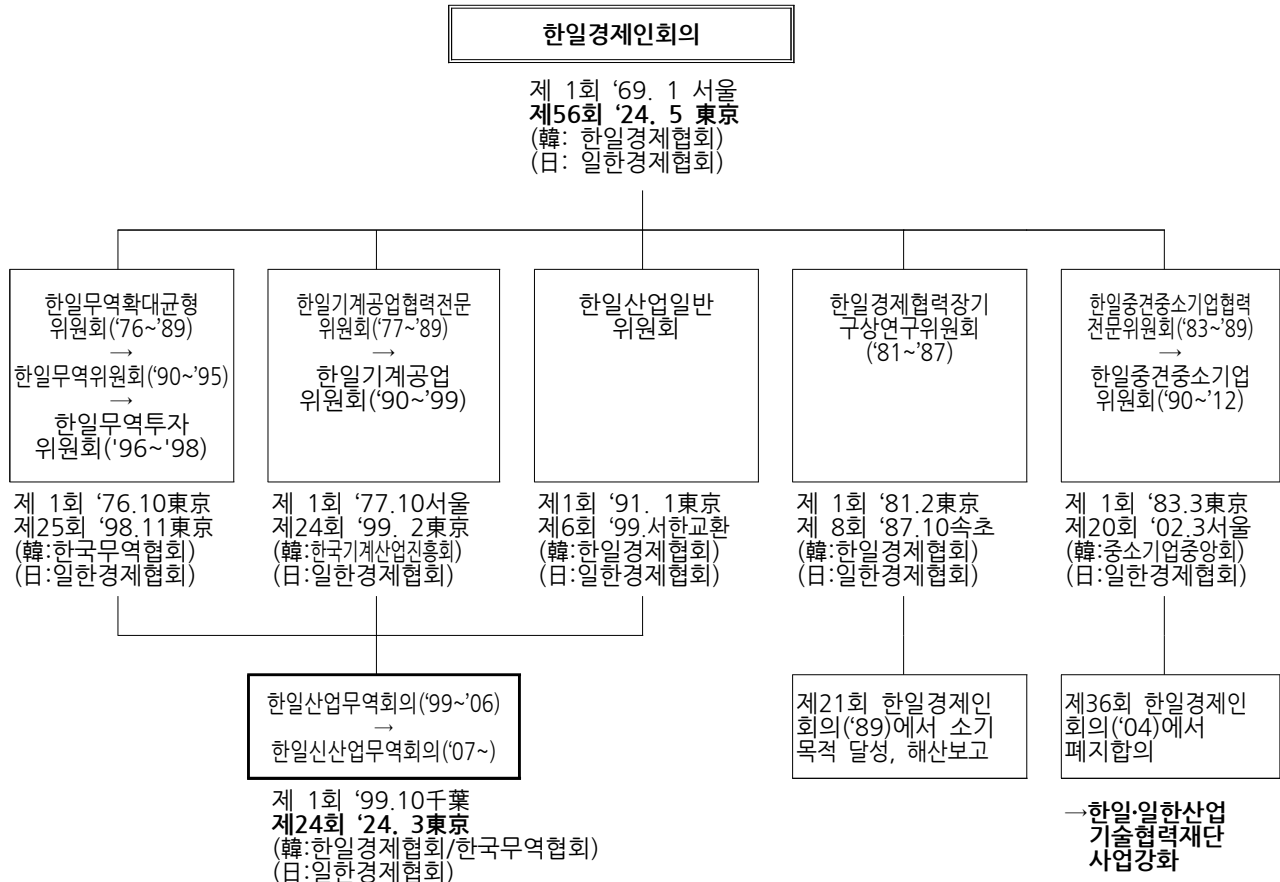

2. 목적과 활동

- 한일 간 산업·무역·투자 등 공통 과제에 대한 실천적 문제해결형 회의로서, 「한일경제인회의」를 통해 양국 정부 및 관계기관 등에 정책 제언 및 실현
- 한일경제인회의 의제 상정을 위한 전문가 회의

3. 제25회 한일신산업무역회의 개요

1) 개최기간 : 2025년 3월 12일(수) ~ 13일(목)

행사내용	일 시	장 소
■ 환영리셉션	3/12(수) 18:30~20:00	롯데호텔 서울 36F 벨뷰스위트
■ 본회의/오찬	3/13(목) 09:30~15:30	롯데호텔 서울 2F 에메랄드룸

2) 개최장소 : 대한민국 롯데호텔 서울

3) 참 석 자 : 한일 양국 체어맨, 코디네이터 및 위원 등 약 70명
(한국측 약 35명, 일본측 약 35명)

4) 논의테마 : 한일국교정상화 60주년, 더 넓고 더 깊은 한일 파트너십!

- 제1세션 : 미정
- 제2세션 : 미정

5) 일 정 ※ 세부일정 별첨 / 일본측 입·출국 시간 변경가능성 有

- 1일차 (3/12 수)

12:05 ~ 14:25 일본측 단원 입국
18:30 ~ 20:00 공동주최 환영교류회

- 2일차 (3/13 목)

09:30 ~ 10:05 개회, 양국 체어맨·코디네이터·협회 관계자 인사
10:05 ~ 15:30 1·2세션, 오찬, 질의응답, 양국 체어맨·코디네이터 총괄
19:40 ~ 21:55 일본측 단원 출국

4. 제25회 한일신산업무역회의 프로그램

일 자	시 간	내 용
3/12 (수)	18:30~20:00 (90)	환영리셉션 (장소 : 롯데호텔 서울 36F 벨뷰스위트)
3/13 (목)	09:00~09:30 (30)	접 수 (장소 : 롯데호텔 서울 2F 에메랄드룸)
	09:30~09:35 (05)	개 회
	09:35~09:45 (10)	개회인사
	(05)	▶ 이 인 호 한국측 চে어맨 / (사)한국무역협회 상근부회장
	(05)	▶ 아소 유타카(麻生 泰) 일본측 চে어맨 / 아소시멘트(주) 회장
	09:45~10:05 (20)	코디네이터·양국 주최기관 인사
	(05)	▶ 이 수 철 한국측 코디네이터 / (주)GH Holdings 회장
	(05)	▶ 이와다레 요시히코(岩垂 好彦) 일본측 코디네이터
	(05)	/ 오비린(桜美林)대학 준교수
	(05)	▶ 서 석 승 (사)한일경제협회 상근부회장
	(05)	▶ 우치다 토시아키(内田 敏明) (일사)일한경제협회 전무이사
	10:05~11:25 (80)	세션(Ⅰ) :
	(20)	▶ 한국측 발표자 (미정) 「서로의 강점을 활용한 新한일 경제협력 방안 (ex. 韓영업+日기술공급=글로벌 시장) 미래 먹거리 공동대응(수소, 기후변화, 탈탄소, 건강, 저출산·고령화 등)」
	(20)	▶ 일본측 발표자 (미정) 「발표제목 (미정)」
	(40)	▶ 1세션 질의응답
	11:25~12:35 (70)	오찬 (장소 : 롯데호텔 서울 2F 에메랄드룸 / 도시락)
	12:35~13:55 (80)	세션(Ⅱ) :
	(20)	▶ 이형오 한일경상학회 회장·숙명여자대학교 교수 「한일국교정상화 60주년, 한일 경제협력의 길 (미정)」
	(20)	▶ 일본측 발표자 (미정) 「발표제목 (미정)」
	(40)	▶ 2세션 질의응답
	13:55~14:20 (25)	커피브레이크
	14:20~15:10 (50)	전체토론
	15:10~15:30 (20)	양국 코디네이터 총괄 양국 চে어맨 총괄 양국 사무국 인사 / 폐회